

Операционная модель ресторана

ДЕМОСТЕНД





ОСОБЕННОСТИ Optimacros

Платформа Optimacros поддерживает широкий набор инструментов оптимизации, аналитики и обработки данных.

Предлагает расширенные возможности интеграции с различными корпоративными ПО, базами данных и пользовательскими приложениями.

Обеспечивает гибкость в настройке интерфейсов, структур хранения и расчетов.

Реализует возможность кастомизации на уровне скриптов и пользовательских макросов.



В МОДЕЛИ РЕАЛИЗОВАНО



01

ОПЕРАЦИОННАЯ ОТЧЕТНОСТЬ РЕСТОРАНА И КОНСОЛИДАЦИЯ В P&L

02

АВТОМАТИЧЕСКИЙ РАСЧЕТ И СОСТАВЛЕНИЕ ЗАКАЗА СЫРЬЯ

03

ОЦЕНКА РАБОТЫ ПЕРСОНАЛА И СОСТАВЛЕНИЕ РАБОЧИХ ГРАФИКОВ

04

АВС-АНАЛИЗ АССОРТИМЕНТА И RFM-СЕГМЕНТАЦИЯ КЛИЕНТОВ

05

СЦЕНАРНЫЙ АНАЛИЗ «ЧТО-ЕСЛИ?»: ДЛЯ БЛЮД МЕНЮ И ТАРИФОВ ДОСТАВКИ

06

ПЛАНИРОВАНИЕ ВЫРУЧКИ ПО НЕДЕЛЯМ И МЕСЯЦАМ

Операционная отчетность



БЫСТРО И ПРОСТО:

Сравнить текущие показатели с показателями предыдущего периода и проанализировать различные срезы

Отследить разнообразные метрики эффективности ресторана

Реализовать сценарии для составления меню и выбора тарифов доставки

Выявить самые доходные позиции меню

Сегментировать клиентов на группы и работать с проблемными группами

Динамика выручки по дням месяца Итого ▾



Метрики месяца Apr 23 ▾

| | Текущий месяц | Прошлый месяц | Прирост, % |
|---|---------------|---------------|------------|
| Количество гостей за столом в день | 1.70 | 1.68 | 0.80% |
| Общее количество гостей за период | 4 056.00 | 3 940.00 | 2.94% |
| Количество чеков за период | 2 404.00 | 2 359.00 | 1.91% |
| Средний чек, руб. | 0.00 | 0.00 | 0.00% |
| Производительность одного сотрудника, руб/час | 709.02 | 755.77 | -6.19% |
| Выручка на 1 кв. метр зала, руб. | 1 399.44 | 1 392.85 | 0.47% |
| Оборачиваемость стола чеки/стол | 1.87 | 1.83 | 1.91% |
| Среднее время посещения, мин. | 78.18 | 87.52 | -10.67% |
| Количество блюд на гостя | 1.36 | 1.44 | -5.49% |
| Количество напитков на гостя | 0.96 | 0.96 | 0.50% |

Выручка по группам клиентов, руб.

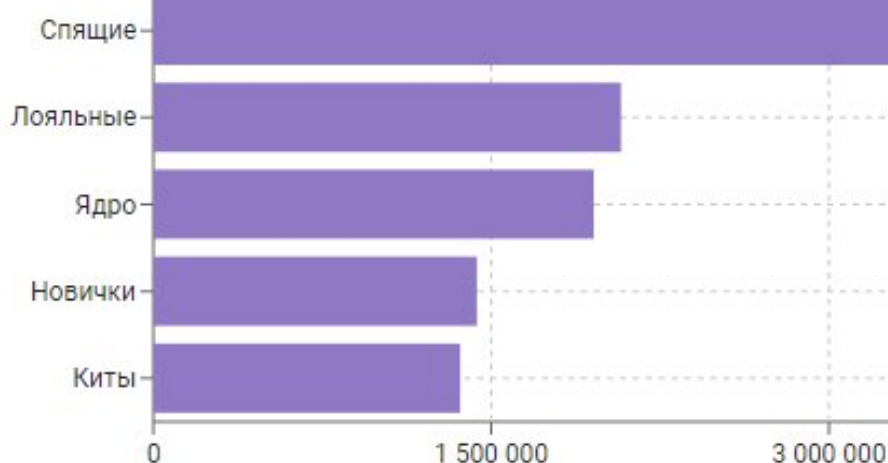

Количество клиентов

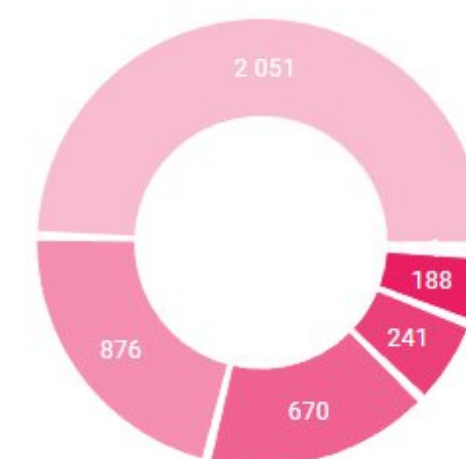

Спящие Новички Лояльные
Ядро Киты Потерянные



Ключевые отчеты (P&L, выручка)

БЫСТРО И ПРОСТО:

Внести план недели по продажам блюд и включить его в заказ

Запланировать выручку на месяц с учетом сезонности и отслеживать ее динамику

Выявить значимые расходы, влияющие на бизнес

Оценить финансовый результат на графиках

Выручка план и факт, руб.

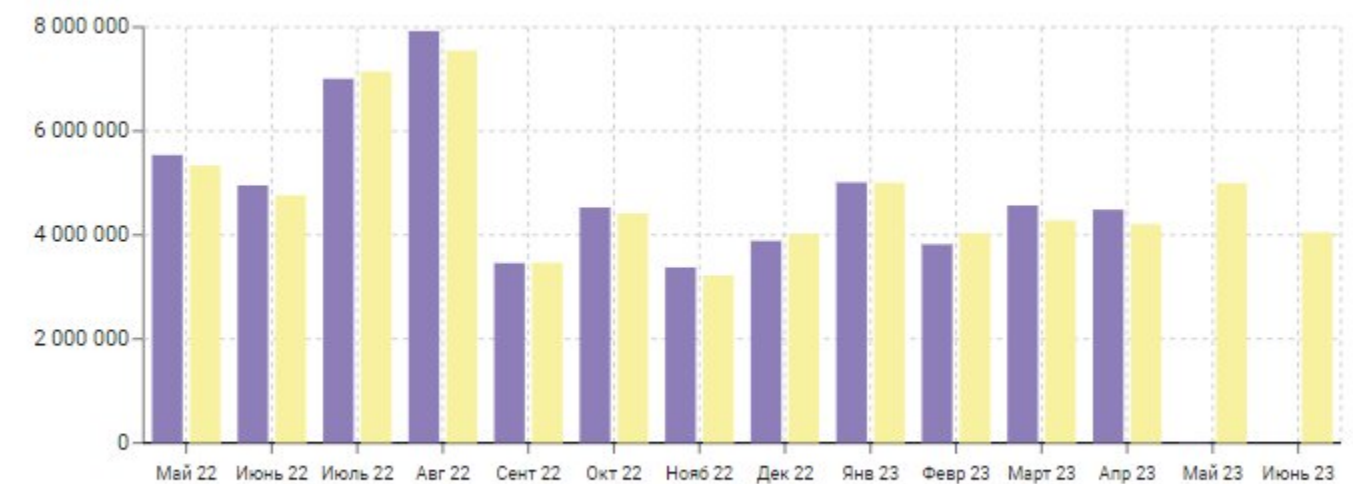

Динамика доходов и расходов общая, руб.

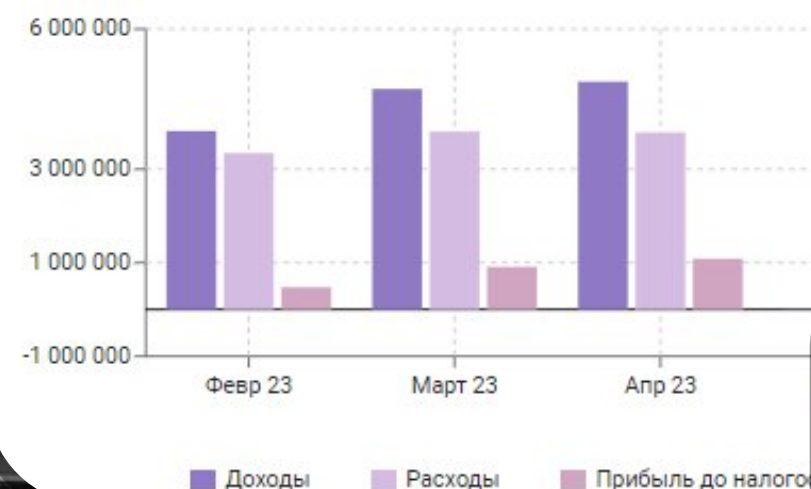

Отклонение выручки от плана

| | Февр 23 | Март 23 | Апр 23 |
|------------------------|-----------|-----------|-----------|
| План, руб. | 4 039 600 | 4 282 500 | 4 210 700 |
| Факт, руб. | 3 821 416 | 4 568 471 | 4 487 563 |
| Отклонение от плана, % | -5.40% | 6.68% | 6.58% |

Доли расходов по основным статьям, %





Мониторинг остатков и заказ

БЫСТРО И ПРОСТО:

Проанализировать расход сырья и остатки на складе

Выбрать поставщиков с лучшими ценами

Заполнить заказ по рекомендации одним кликом

Запланировать банкет и добавить в заказ

Сохранить накладные с заказом для отправки контрагенту

Финансовый рейтинг

| Компания | Рейтинг |
|--------------|---------|
| RestoFood | 9 680 |
| CafeService | 9 741 |
| GlobalMarket | 9 853 |

Выбор месяца

Месяц: **Апр 23**

Расход сырья, ед. изм.

Кукуруза

График банкетов

| | 5 Май 23 | 6 Май 23 | 7 Май 23 | 8 Май 23 | 9 Май 23 | 10 Май 23 | 11 Май 23 | 12 Май 23 |
|-----------|--------------------------|--------------------------|-------------------------------------|--------------------------|--------------------------|--------------------------|-------------------------------------|-------------------------------------|
| Банкет 4 | <input type="checkbox"/> | <input type="checkbox"/> | <input checked="" type="checkbox"/> | <input type="checkbox"/> | <input type="checkbox"/> | <input type="checkbox"/> | <input type="checkbox"/> | <input type="checkbox"/> |
| Банкет 5 | <input type="checkbox"/> | <input type="checkbox"/> | <input type="checkbox"/> | <input type="checkbox"/> | <input type="checkbox"/> | <input type="checkbox"/> | <input checked="" type="checkbox"/> | <input type="checkbox"/> |
| Банкет 6 | <input type="checkbox"/> | <input type="checkbox"/> | <input type="checkbox"/> | <input type="checkbox"/> | <input type="checkbox"/> | <input type="checkbox"/> | <input type="checkbox"/> | <input checked="" type="checkbox"/> |
| Банкет 7 | <input type="checkbox"/> | <input type="checkbox"/> | <input type="checkbox"/> | <input type="checkbox"/> | <input type="checkbox"/> | <input type="checkbox"/> | <input type="checkbox"/> | <input type="checkbox"/> |
| Банкет 10 | <input type="checkbox"/> | <input type="checkbox"/> | <input type="checkbox"/> | <input type="checkbox"/> | <input type="checkbox"/> | <input type="checkbox"/> | <input type="checkbox"/> | <input type="checkbox"/> |
| Банкет 11 | <input type="checkbox"/> | <input type="checkbox"/> | <input type="checkbox"/> | <input type="checkbox"/> | <input type="checkbox"/> | <input type="checkbox"/> | <input type="checkbox"/> | <input type="checkbox"/> |

Заполнить рекомендацию

Ввод заказа

| | Ед.изм. | Вид упаковки | Текущий остаток | Необходимый остаток | Рекомендованный заказ | Заказ ввод |
|------------------|---------|--------------|-----------------|---------------------|-----------------------|------------|
| Креветки | кг | Расфасовано | 4.2400 | 6.5024 | 2.2624 | 2.26 |
| Мидии | кг | Расфасовано | 7.0600 | 8.6352 | 1.5752 | 1.58 |
| Перепелиное яйцо | ШТ | Расфасовано | 44.0000 | 97.8697 | 54.0000 | 54.00 |

ФОТ и организация работы персонала



БЫСТРО И ПРОСТО:

Запланировать смены сотрудников на основе загрузки зала и кухни

Проанализировать расходы на ФОТ по периоду и сотрудникам

Установить и отследить выполнение KPI ключевых сотрудников

Оценить текучесть кадров и выявлять причины

Вести кадровый учет и планировать отпуска сотрудников

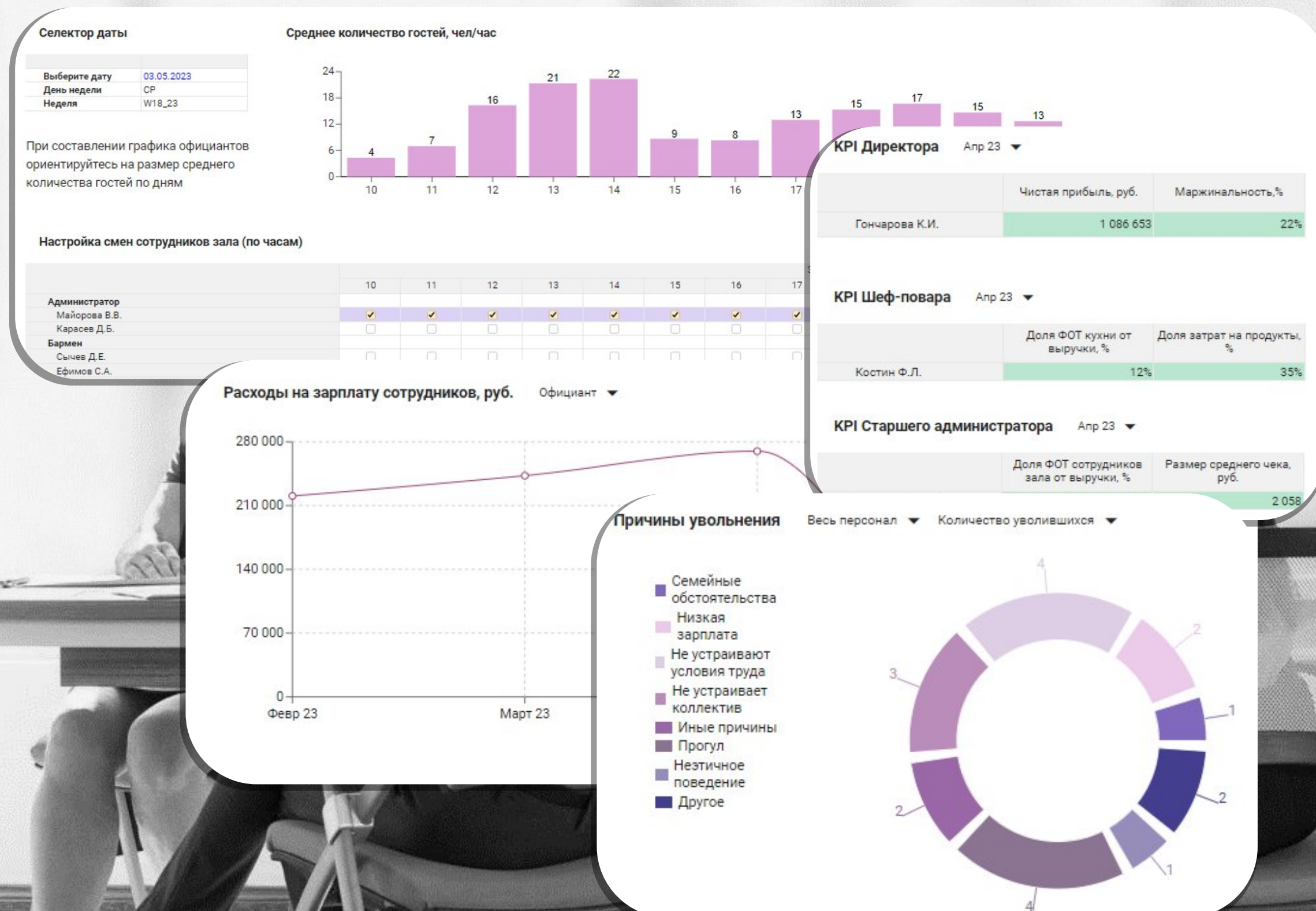

Optimacros это

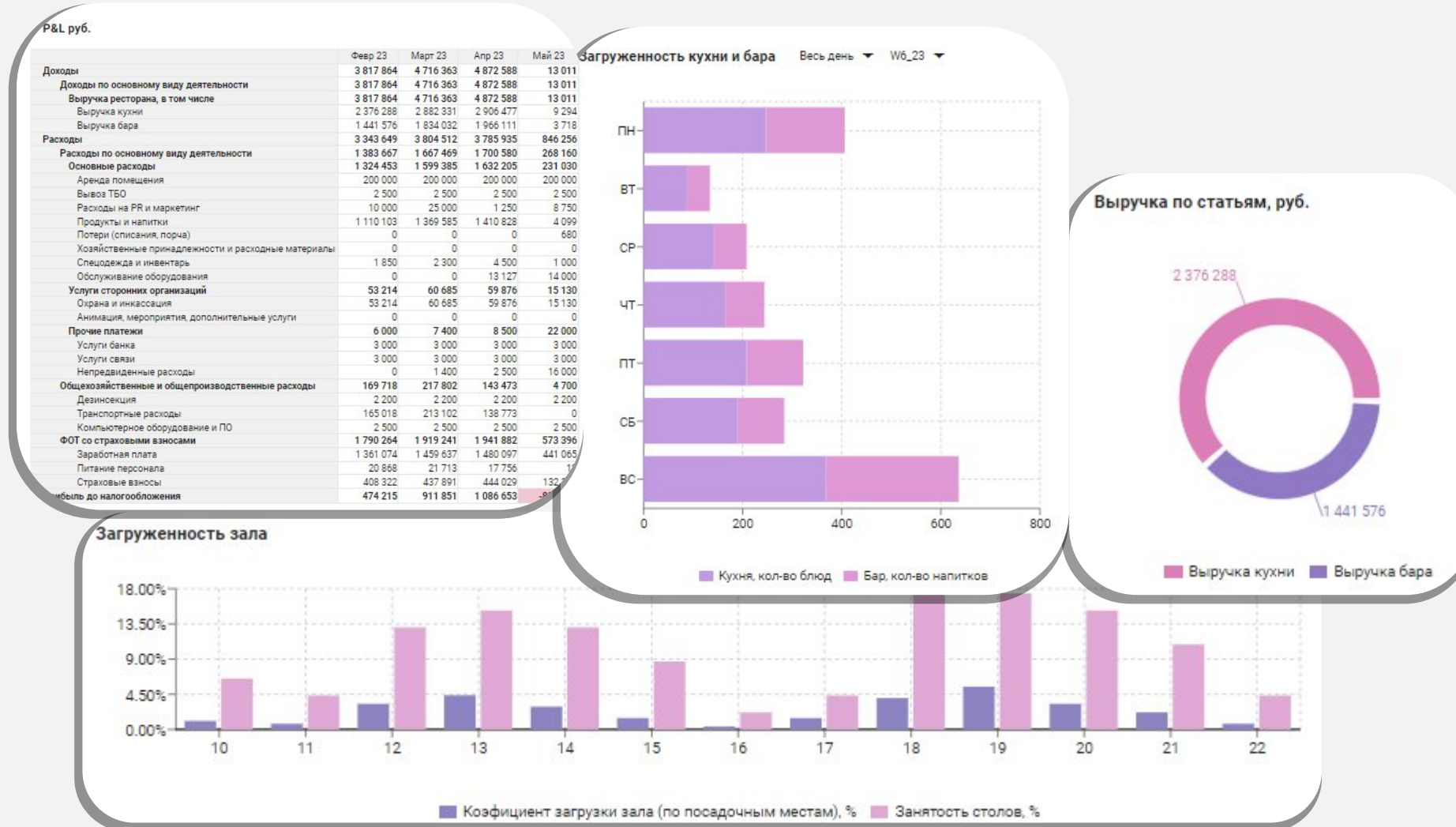

Self-Service: обладает гибкостью Excel. Создан, чтобы заменить громоздкие и неудобные модели в MS Excel и негибкие традиционные системы планирования.

Детализация Возможность построения моделей планирования любого уровня детализации (гранулярности), в т.ч. до уровня проводок и транзакций.

Установка на серверах компании или в облаке на выбор. Позволяет уйти из дорогих и небезопасных облаков, установив сервера внутри компании.

Интеграция с различными системами (1C, SAP и др.), базами данных (MS SQL, Oracle DB, PostgreSQL и др.), веб-сервисами, приложениями и пр. Также можно импортировать данные с помощью drag-and-drop, перетаскив файл в рабочую область.

Optimacros предлагает более 15 видов графиков для визуализации данных. Каждый из них можно гибко настроить - выбрать цвета, отображение осей, типы линий, кратность значений, исключить пустые и итоговые показатели.

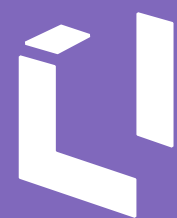

Optimacros

НАШИ КОНТАКТЫ

АДРЕС: 125504, МОСКВА
ДМИТРОВСКОЕ Ш. Д.81, ПОМ. 35/2

INFO@OPTIMACROS.COM

+7 495 108 68 58

**ЗАПРОСИТЕ
ДЕМОНСТРАЦИЮ
МОДЕЛИ**



Спасибо за
внимание!